WIFI MANUAL

HITEMP / INDOL

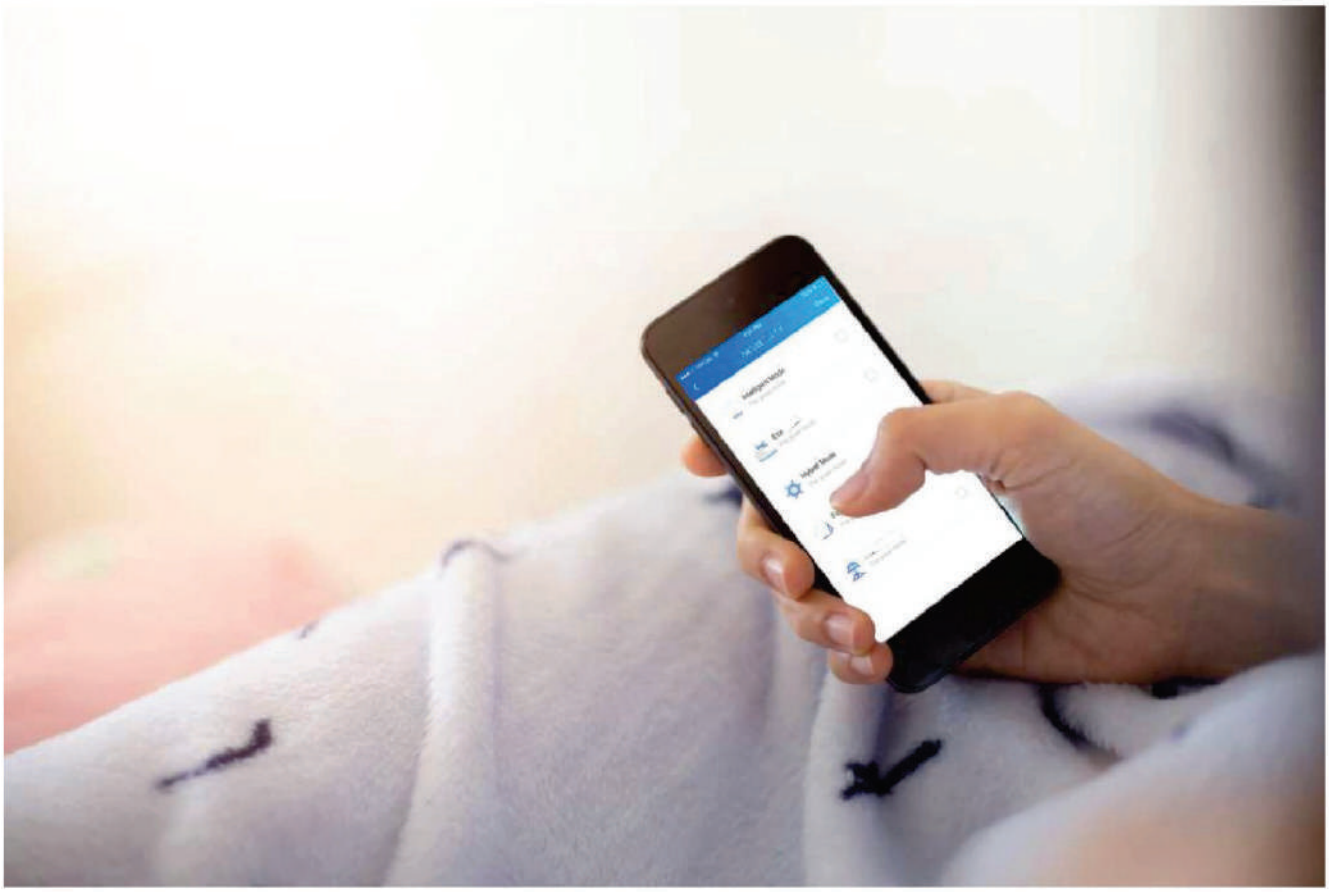

LADDA NER HITEMP APPEN

Hitemp

Användarintegritetsinstruktioner

Vi tar din integritet på största allvar och vi lovar att informera dig om hur vi använder uppgifterna.

Användarnas privata data, såsom postlådor, adress, innan de laddas upp till molnet, kommer vi att få ditt tillstånd, och vi kommer att arbeta hårt för att skydda din datasäkerhet.

Beskrivning

- Ta emot datasignal från molnserver och överför till huvudenheten
- Ta emot datasignal från huvudenheten och överför till molnservern
- För att uppnå fjärruppgradering av WiFi-modulens basplatta MCU av molnserver
- För att uppnå fjärruppgraderingen av huvudenheten med WiFi-modulens basplatta MCU

Tekniska parametrar

DRIFTSSPÄNNING: DC8V~12V (rekommenderat värde 12V)

DRIFTSTRÖM: Max. återkommande topp 1A, genomsnittlig standbyström 50mA TEMP.

OMRÅDE: Drifttemperatur: -30°C~+70°C; Lagringstemperatur: -40°C~+85°C

LED INDIKATORLAMPA:

4 lampor, nätverkskonfigurationsindikator, routeranslutningsindikator, molnserveranslutningsindikator,

485 kommunikationsindikator;

DIMENSION (LXBXH): 78 mm x 63 mm x 24 mm

Installation

- Det finns en magnet på baksidan av WiFi-modulen, den kan installeras inomhus eller utomhus och undvik direkt solljus;

Funktionsbeskrivning

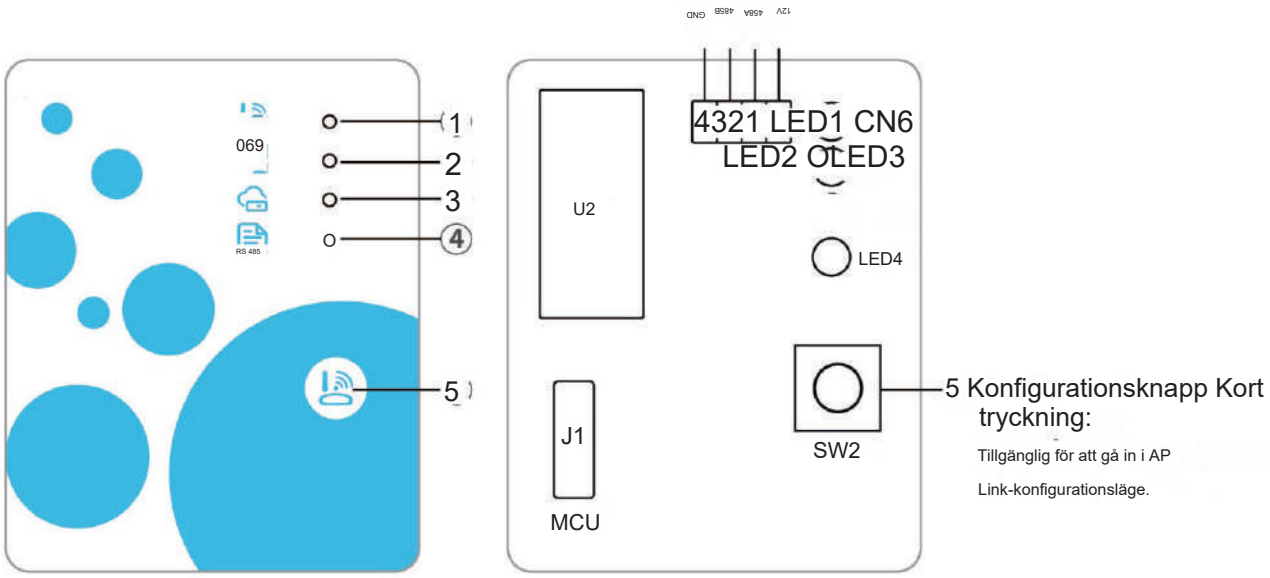

ARTIKEL	NAMN	LÅNGT LJUS	LÅNGSAMT BLIXT	SLÄCKA
1	Nätverkskonfigurationsindikator Indikator	Konfigurera nätverk	SmartLink-konfigurering	Gjort
②	för routeranslutningen	Vanligt	Onormal	----
3	Molnserveranslutningsindikator 485	Vanligt	Onormal	----
④	kommunikationsindikator	Vanligt	Onormal	----

Kontoinloggning

Använd e-postadress och lösenord för att registrera, logga in eller återställa lösenordet.

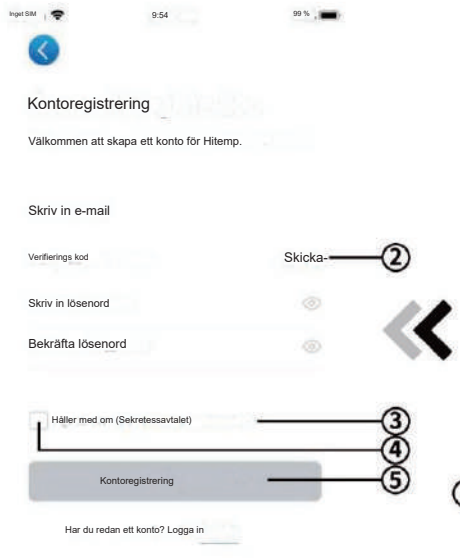

Fig.2 Gränssnitt för kontoregistrering

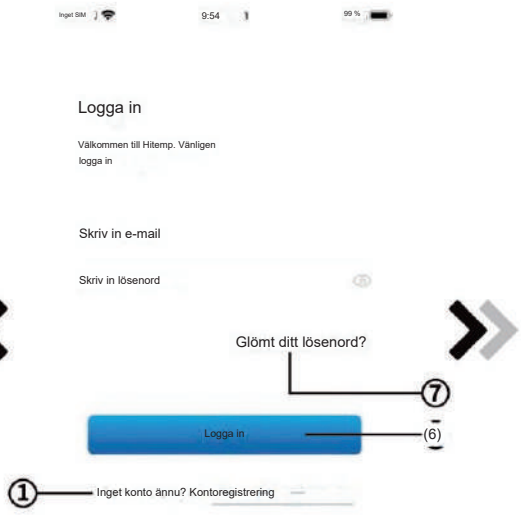

Fig.1 Inloggningsgränssnitt



Fig.3 Glömt lösenordsgränssnitt

1. Kontoregistrering: För att registrera ett konto, klicka på 1 (Fig.1) för att hoppa till kontoregistreringsgränssnittet, fyll i relevant information och klicka för att få verifieringskod, medan du fyller i applikationsinformationen, klicka 3 för att läsa detaljerna i Sekretesspolicy, klicka sedan på 4 för att godkänna och klicka på 5, registreringen är klar.

   Observera att den giltiga tiden för en verifieringskod är 15 minuter, fyll i verifieringskoden inom 15 minuter, annars måste du be om en ny.

2. Logga in: Följ instruktionerna på sidan (Fig.1), ange din registrerade e-postadress och lösenord, klicka på 6 och hoppa till enhetslistan;

3. Glömt lösenord: Medan du glömmer ditt lösenord, klicka på (Fig.1), hoppa till gränssnittet Glömt lösenord (Fig.3). Följ instruktionerna på sidan, fyll i relevant information, klicka på 8 för att få verifieringskod från din brevlåda, klicka för att bekräfta och lösenordsåterställning är klar.

Lägg till enhet

Efter inloggning, visar My Device-gränssnittet (Fig. 4), följ instruktionerna för att lägga till WiFi eller DTU.

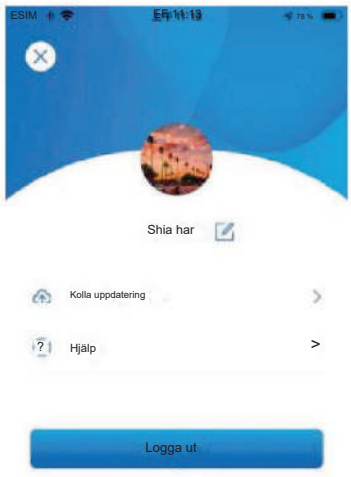

Fig.5 Menyn till vänster



Fig.4 My Device-gränssnittet

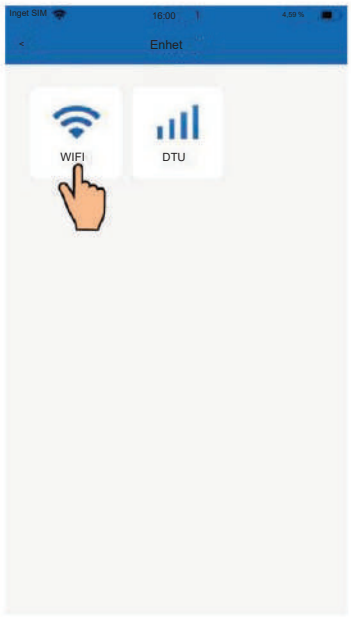

Fig.6 Add Device-gränssnitt

WiFi Konfigurera nätverk

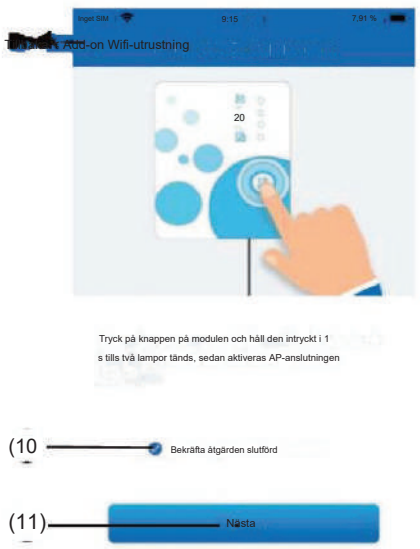

Fig.7 WiFi-modul på gränssnitt



Fig.8 Ange lösenordsgränssnittet

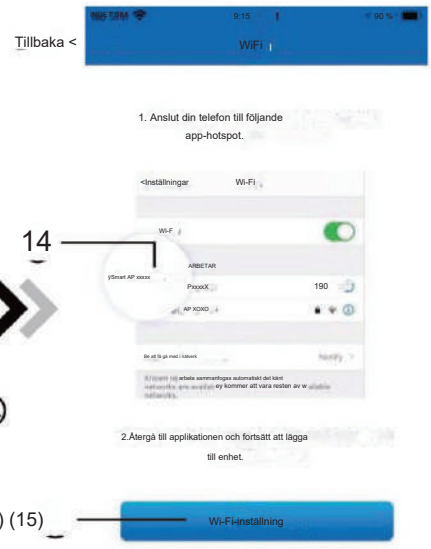

Fig.9 Anslut specificerad WiFi

1. Följ instruktionerna på sidan (Fig. 7), tryck på knappen på modulen och håll ned i 1 s tills två lampor tänds, sedan aktiveras AP-anslutningen, klicka på 10 för att bekräfta, klicka för att vända sidan; 2. Klicka på 12 för att ange WiFi-lösenordet för den aktuella anslutningen, klicka på 13 för att bekräfta; 3. Hoppa till systeminställningar, anslut specificerat WiFi, klicka på 14 för att välja "Smart_AP_xxx", klicka på 15 för att popup-fönster (Fig.10), följ instruktionerna och hoppa sedan till WiFi-inställningsgränssnittet (Fig.11);

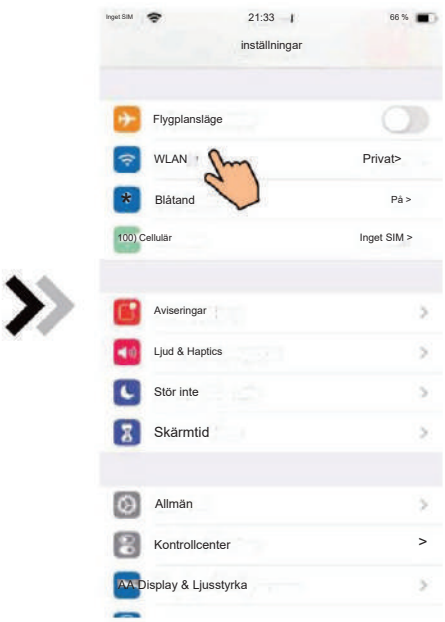

Fig.10 Inställningsgränssnitt

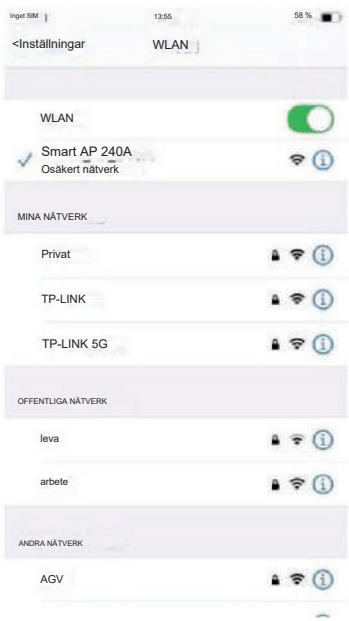

Fig.11 Gränssnitt för WiFi-inställning

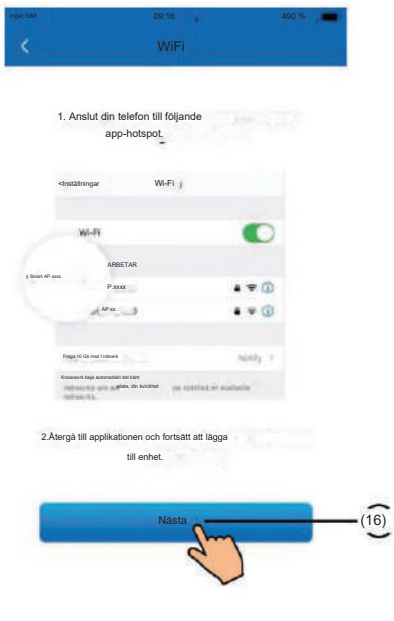

Fig.12 Anslut specificerad WiFi

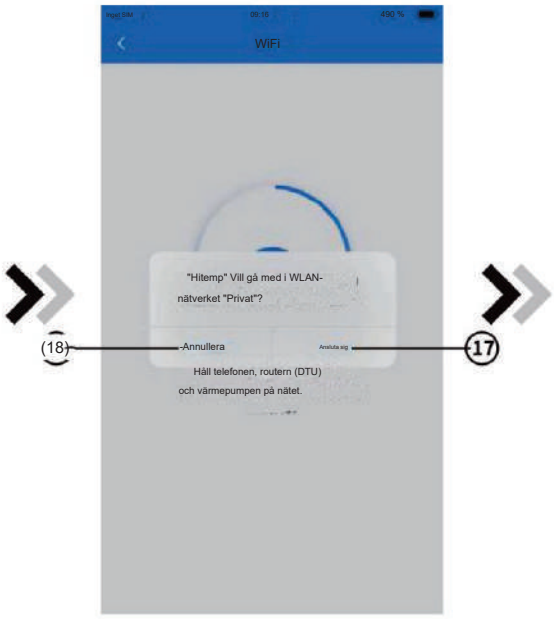

Fig.13 Konfigurera nätverksgränssnitt

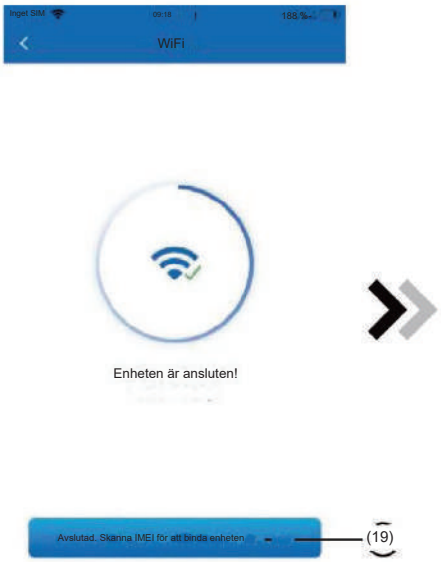

Fig.14 Bond Device-gränssnitt

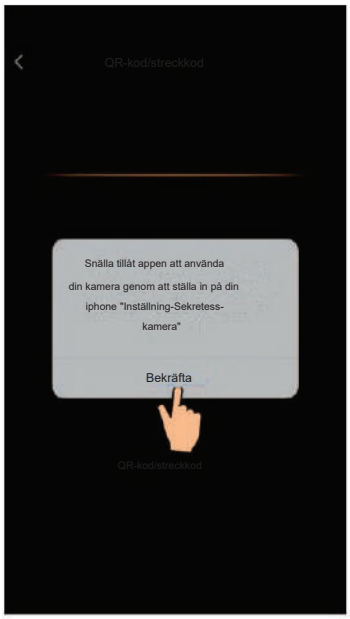

Fig.15 Skanningsgränssnitt

4. Skjut sidan bakåt för att konfigurera nätverksgränssnittet, klicka på 16 för att vända nästa sida (fig. 12), klicka för att ansluta till WLAN-nätverket, klicka på 18 för att avbryta (fig. 13); klicka 19 för att fästa enheten (fig. 14); 5. Klicka på "OK" (Fig.15) för att låta appen använda kameran för att skanna streckkoden på värmepumpsenheten (Fig.16);

6.Klicka på "OK", enhetsbindningen är klar (Fig.17);

7. När WiFi och DTU-bindning är klar, och hoppa tillbaka till enhetens huvudgränssnitt (Fig. 18).



Fig.16 Streckkod



Fig. 17 Gränssnitt för att bekräfta enheten

Enhetshantering

Enhetshanteringen är enligt nedan:



Fig.19 Felsökningsgränssnitt

Fig.18 Enhetens huvudgränssnitt

Fig.20 Inställningsgränssnitt

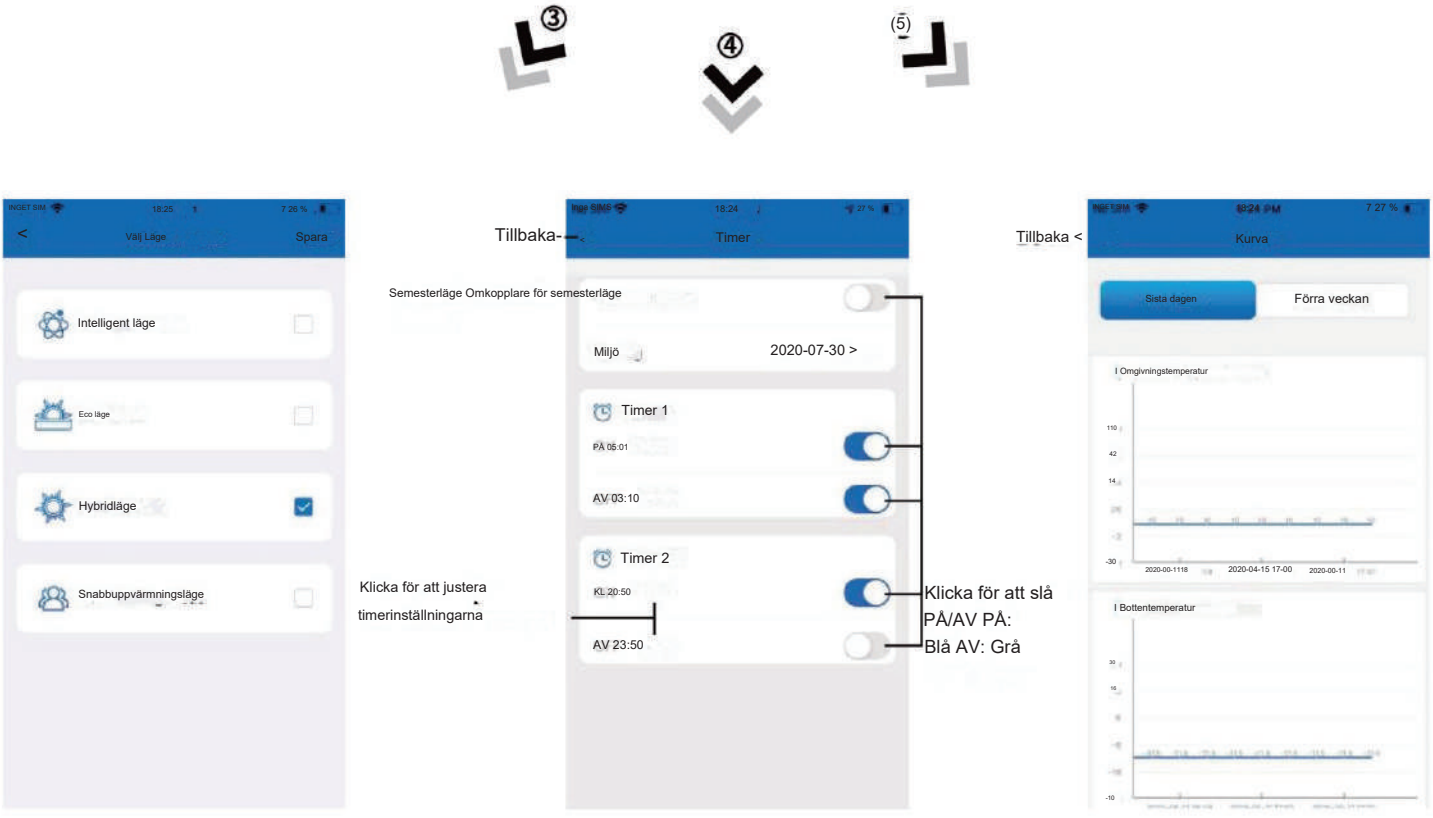

Fig.21 Lägesväxlingsgränssnitt

Fig.22 Gränssnitt för timerinställningar

Fig. 23 Temperaturkurva

IKON	NAMN	FUNKTIONER
	PÅ AV	Klicka på den för att slå på/stänga av enheten
	Timer inställningar	Klicka för att gå till timer på/av (W115 har ej timer)
	Meddelande	Klicka för att kontrollera delnings-/felmeddelandet
	Läge	Ändring av läge: Intelligent - ECO - Hybrid - Snabb
	Intelligent	uppvärmning Välj Spara för att ändra arbetsläge
	Eco	Välj Spara för att ändra arbetsläge
	Hybrid	Välj Spara för att ändra arbetsläge
	Snabb uppvärmning	Välj Spara för att ändra arbetsläge
	Miljö	Klicka för att ändra enhetens funktionsinställning
	Temperaturkurva	Visa motsvarande temperaturdiagram

OBS!
Alla funktioner finns inte för alla modeller och i alla länder.
Se manual för produkten vad för funktioner som finns